



**Bolsa  
de Cereales**

Instituto de Estudios  
Económicos

# **Informe de Comercialización Agrícola**

**Mes 55 - Año V  
Diciembre 2016**

## Campaña 2016/17

Las compras de granos por parte del sector exportador e industrial acumuladas al 30 de noviembre de 2016 registradas para la campaña 2016/17 arrojan una suma total de casi 14 millones de toneladas. Las comercializaciones destacadas son para el Maíz y la Soja que ascienden a 5.04 y 4.21 millones de toneladas respectivamente. Por su parte, Cebada Cervecera, Trigo y Girasol ascienden a 0.37; 3.96 y 0.41 millones de toneladas, respectivamente. Para el caso del Sorgo, todavía no se registran compras.

### Compras acumuladas del sector exportador e industrial al 30-11-2016 en miles de toneladas

Campaña	Soja	Maíz	Trigo	Girasol	Cebada cervecera	Sorgo	Total
2011/12	8.869	3.869	2.370	306	730	403	16.546
2012/13	3.969	10.287	4.935	211	784	530	20.715
2013/14	2.341	1.489	1.427	79	243	3	5.581
2014/15	2.322	2.607	3.780	229	0	0	8.938
2015/16	2.287	1.339	848	66	382	0	4.921
2016/17	4.218	5.040	3.968	414	377	0	14.017

Fuente: Elaboración propia en base a Dirección de Mercados Agroalimentarios, MinAgri.

## Campaña 2016/17 - Octubre

La comercialización de granos por parte del sector exportador e industrial al último dato de noviembre de 2016 se incrementó en 3.4 millones de toneladas respecto al mes pasado para el total de los cultivos de la campaña 16/17. Este valor es superior a las 1.9 millones de toneladas observadas en el mismo periodo del año pasado para la campaña 15/16 y 0.1 millones de toneladas arriba del promedio de las tres campañas anteriores.

El trigo fue el cultivo que más aumentó su comercialización al crecer 1.6 millones de toneladas, seguido por la soja y el maíz con subas de 1.0 y 0.5 millones de toneladas, respectivamente.

Variación mensual de las compras del sector exportador e industrial al 30-11-2016  
en miles de toneladas

<b>Campaña</b>	<b>Soja</b>	<b>Maíz</b>	<b>Trigo</b>	<b>Girasol</b>	<b>Cebada cervecera</b>	<b>Sorgo</b>	<b>Total</b>
2011/12	1.891	793	863	164	12	69	3.793
2012/13	257	2.276	420	63	251	67	3.333
2013/14	450	208	426	9	109	1	1.203
2014/15	962	1.893	2.335	11	0	0	5.202
2015/16	445	727	390	5	382	0	1.949
2016/17	1.031	501	1.649	112	108	0	3.402

# Soja

Las compras de soja por parte del sector exportador y del sector industrial en lo que va de la campaña 2016/17 alcanzan un volumen de aproximadamente 4.2 millones de toneladas, con 1.7 millones de toneladas del sector exportador y 2.5 millones de toneladas del sector industrial.

Al momento de la publicación de este informe, según el Panorama Agrícola Semanal de la Bolsa de Cereales, el avance de la siembra de soja corresponde al 57.6% de las 19.6 millones de hectáreas proyectadas.

## Compras del sector exportador e industrial al 30-11-2016 en miles de toneladas

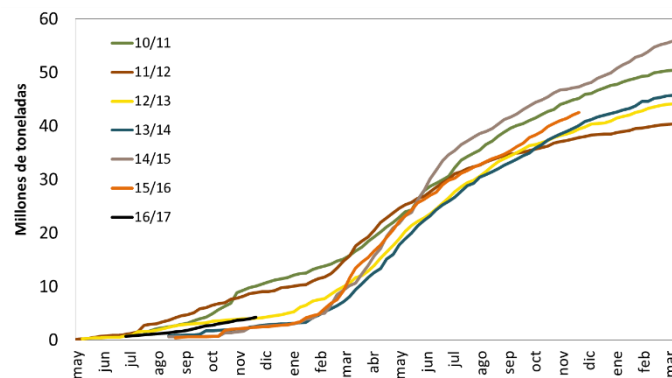

Resumen				
Campaña	Total Comprado	Total a fijar	Total fijado	% fijado/a fijar
2011/12	8.869	5.136	634	12%
2012/13	3.969	2.065	385	19%
2013/14	2.341	1.636	79	5%
2014/15	2.322	2.080	29	1%
2015/16	2.287	1.884	30	0%
2016/17	4.218	2.746	151	5%

# Maíz

Las compras por parte del sector exportador y del sector industrial para el caso del maíz de la campaña 2016/17 han alcanzado al 30 de noviembre de 2016 un volumen comercializado de 5.0 millones de toneladas, con 0.11 millones de toneladas para el sector industrial y 4.9 millones de toneladas para el sector exportador.

Según el Departamento de Estimaciones Agrícolas de la Bolsa de Cereales a la fecha el avance de la siembra corresponde al 48% de las 4.9 millones de Hectáreas proyectadas.

## Compras del sector exportador e industrial al 30-11-2016 en miles de toneladas

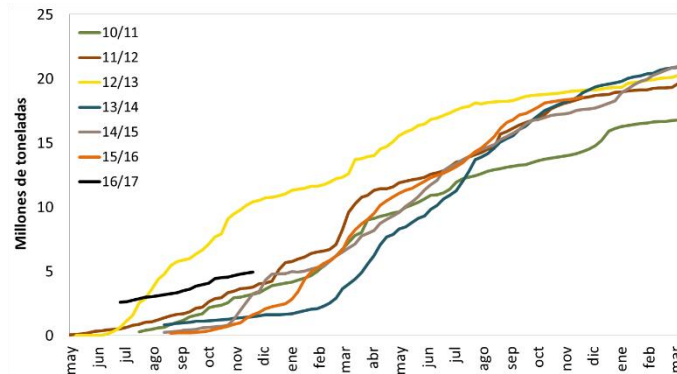

Resumen				
Campaña	Total Comprado	Total a fijar	Total fijado	% fijado/a fijar
2011/12	3.869	347	36	10%
2012/13	10.287	2.065	60	3%
2013/14	1.489	1.636	155	9%
2014/15	2.607	2.080	30	1%
2015/16	1.339	1.884	35	0%
2016/17	5.040	2.746	166	6%

# Trigo

En el caso del trigo, el volumen comprado por parte del sector exportador y del sector industrial para la campaña 2016/17 es de 3.9 millones de toneladas, de las cuales, 0.5 millones de toneladas corresponden al sector industrial y 3.4 millones de toneladas al sector exportador.

Por otra parte, según el Panorama Agrícola Semanal, comenzó la cosecha de trigo de la campaña 2016/17, que registra a la fecha un avance del 11.9% de las 4.3 millones de hectáreas a cosechar.

## Compras del sector exportador e industrial al 30-11-2016 en miles de toneladas

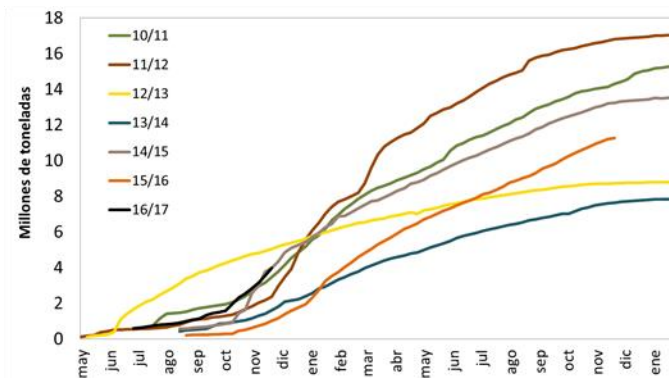

Resumen				
Campaña	Total Comprado	Total a fijar	Total fijado	% fijado/a fijar
2011/12	2.370	375	35	9%
2012/13	4.935	351	91	26%
2013/14	1.427	304	29	9%
2014/15	3.780	1.384	107	8%
2015/16	848	176	20	0%
2016/17	3.968	810	78	10%

# Girasol

Al 30 de noviembre de 2016 las compras de girasol alcanzan un volumen de 0.4 millones de toneladas para la campaña 2016/17.

La siembra de girasol de la campaña 2016/17, según el informe semanal del Departamento de Estimaciones Agrícolas de la Bolsa de Cereales, cubrió el 98.4% del área estimada en 1.7 millones de hectáreas.

## Compras del sector exportador e industrial al 30-11-2016 en miles de toneladas

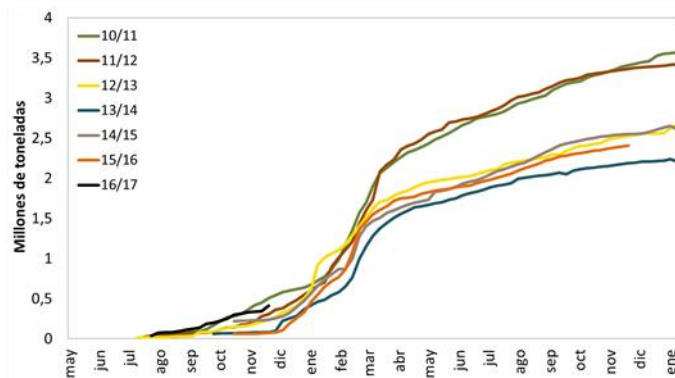

Resumen				
Campaña	Total Comprado	Total a fijar	Total fijado	% fijado/a fijar
2011/12	306	124	23	19%
2012/13	211	109	1	1%
2013/14	79	51	0	0%
2014/15	229	38	5	0%
2015/16	66	36	1	0%
2016/17	414	171	2	1%

# Cebada

Al momento de la publicación de este informe los datos disponibles de compras, ventas y embarques del Ministerio de Agricultura reflejan para la campaña 2016/17 un volumen comprado total de cebada de 387 mil toneladas, de las cuales 176 mil corresponden al sector exportador y 201 mil al sector industrial.

Por otra parte, las compras de cebada forrajera por parte del sector exportador ascienden a 9 mil toneladas.

## Compras del sector exportador e industrial al 30-11-2016 en miles de toneladas

Resumen - Campaña 2016-17			
<b>Compras totales</b>	Compras del sector exportador		Compras del sector industrial (30/11/2016)
<b>Cebada total</b>	Cebada Forrajera	Cebada Cervecera	Cebada Cervecera
<b>387</b>	9	176	201

Resumen - Campaña 2016-17 (para exportación)		
Total a fijar	Total fijado	% fijado/a fijar
8	2	19%



# Cebada cervecera

La cebada cervecera presenta, al 30 de noviembre de 2016, compras por parte del sector exportador e industrial por 377 mil toneladas, cifra superior en un 7.2% con respecto al volumen promedio comprado de las últimas 4 campañas.

## Compras del sector exportador e industrial al 30-11-2016 en miles de toneladas

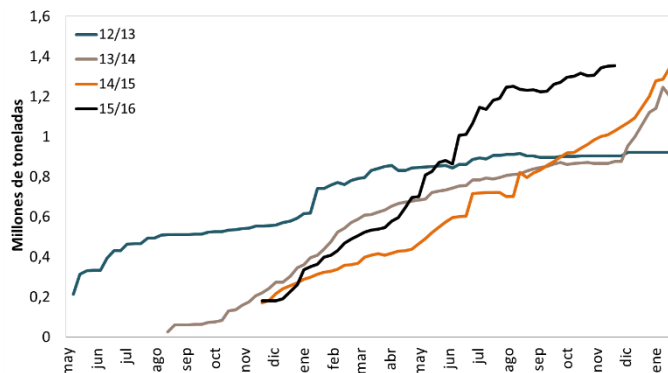

Resumen				
Campaña	Total Comprado	Total a fijar	Total fijado	% fijado/a fijar
2011/12	730	336	120	36%
2012/13	784	339	72	21%
2013/14	243	71	3	5%
2014/15	0	0	0	0%
2015/16	382	226	70	0%
2016/17	377	161	50	31%

## Campaña 2015/16

Las compras por parte del sector exportador e industrial al 30 de noviembre de 2016 de los cuatro principales cultivos resultan inferiores al volumen comercializado al mismo momento del año para la precedente campaña.

Para los seis principales cultivos se alcanza un total comprado de casi 81.2 millones de toneladas, inferior en 6.5 millones de toneladas a las 87.8 millones de toneladas registradas para la campaña 2014/15 al mismo momento del año.

### Compras del sector exportador e industrial al 30-11-2016 en miles de toneladas

<b>Campaña</b>	<b>Soja</b>	<b>Maíz</b>	<b>Trigo</b>	<b>Girasol</b>	<b>Cebada cerv.</b>	<b>Sorgo</b>	<b>Total</b>
2010/11	45.327	17.437	14.295	3.405	913	1.769	83.146
2011/12	37.571	21.423	16.725	3.348	2.432	3.061	84.560
2012/13	39.152	22.681	8.716	2.510	1.952	1.779	76.789
2013/14	39.486	21.887	7.595	2.174	1.979	1.212	74.332
2014/15	47.448	21.992	13.195	2.542	1.918	749	87.845
2015/16	42.525	22.211	11.270	2.409	2.383	461	81.259

Fuente: Elaboración propia en base a Dirección de Mercados Agroalimentarios, MinAgri.

## Campaña 2015/16- Noviembre

La comercialización de granos por parte del sector exportador e industrial en la campaña 2015/16 ascendió a 4.6 millones de toneladas, respecto a las 3.3 correspondientes a la campaña 2014/15.

Se destaca la participación en el mes de noviembre de los cultivos de Maíz y Soja, los cuales representan el mayor incremento dentro de esta campaña.

### Variación mensual de las compras del sector exportador e industrial al 30-11-2016 en miles de toneladas

Campaña	Soja	Maíz	Trigo	Girasol	Cebada cerv.	Sorgo	Total
2010/11	2.609	847	427	122	0	23	4.029
2011/12	1.125	1.005	319	46	0	99	2.593
2012/13	1.693	700	66	86	0	45	2.590
2013/14	2.118	755	299	41	0	115	3.328
2014/15	1.737	954	490	42	72	27	3.322
2015/16	2.530	1.315	677	68	37	42	4.670

Fuente: Elaboración propia en base a Dirección de Mercados Agroalimentarios, MinAgri.